



ROMÂNIA
JUDEȚUL BIHOR
COMUNA ȘUNCUIUȘ
LOCALITATEA ȘUNCUIUȘ, STRADA AUREL VLAICU NR. 439

Tel: 0259444094, 0259444027, Tel/Fax: 0259444010, e-mail: primaria.suncuius@cjbihor.ro
www.comunasuncuius.ro

HOTĂRÂRE

- privind aprobarea înființării unui singur număr cadastral pentru imobilul cu nr. topo 81/2 din CF 793 în suprafață de 154 mp și nr. topo 505/2 din CF nr. 551 în suprafață de 141 mp și aprobarea trecerii în domeniul public al Comunei Șuncuiuș

Consiliul Local al comunei Șuncuiuș, reunit în ședință ordinară în data de 18.09.2019, Analizând proiectul de hotărâre și referat de aprobare nr.6424/11.09.2019, precum și raportul de specialitate, nr. 6423/11.09.2019 întocmit de compartimentul urbanism, prin care se propune înființarea unui număr cadastral, pentru imobilul cu nr. topo 81/2 din CF 793 ȘI TOPO 505/2 din CF 551 în suprafață totală de 295mp și trecerea în domeniul public al comunei

Văzând Schița de Identificare sc. 1:500 privind imobilul – teren (lângă Biserica Penticostală) în suprafață totală de 295 mp, formată din nr. topo 81/2 înscris în CF 793 în suprafață de 154 și nr. topo 505/2 înscris în CF nr. 551 în suprafață de 141, întocmit de către ing. Sala Ovidiu topograf autorizat,

Ținând cont de prevederile art. 129 alin. (2) lit. c) din Ordonanța de Urgență nr. 57/2019 privind Codul administrativ și,

În baza Legii cadastrului și a publicității imobiliare nr. 7/1996,

Văzând avizul favorabil al comisiilor de specialitate.

În baza prevederilor art. 196 alin 1 lit a, din OU nr. 57/2019 privind Codul administrative

- din totalul de 13 consilieri, din care 13 prezenți, 0 absenți, cu 13 voturi ”pentru”

CONSILIUL LOCAL ȘUNCUIUȘ HOTĂRĂȘTE:

Art.1. Se aprobă înființarea unui singur număr cadastral pentru imobilul cu nr. topo 81/2 din CF 793 în suprafață de 154 mp și nr. topo 505/2 din CF nr. 551 în suprafață de 141 mp

Art.2. Se aprobă întocmirea unei documentații cadastrale pentru suprafață de la art. 1 și trecerea în domeniul public al comunei Șuncuiuș

Art.3. Se desemnează domnul Gabor Doru primarul comunei Șuncuiuș, pentru ducerea la îndeplinire a prezentei.

Art.4. Prezenta se comunică cu:

- Instituția Prefectului - Județul Bihor;
- Consiliului județean
- DI primar;
- La dosar.

Adoptată azi, 07.08.2019, sub nr. 82

Președinte de ședință,
Bot Ioan



Contrasemnează,
Secretar general: Groze Nicolae

SCHITA DE IDENTIFICARE

Scara 1 : 500

CARTEA FUNCIARA NR:	NR. TOPOGRAFIC:	SUPRAFATA MASURATA: (mp)	ADRESA:
793 Suncuius	81/2 Suncuius	154/8438 mp	loc.Suncuius, jud.BIHOR - intravilan -
551 Suncuius	505/2 Suncuius	141 mp	U.A.T. SUNCUIUS

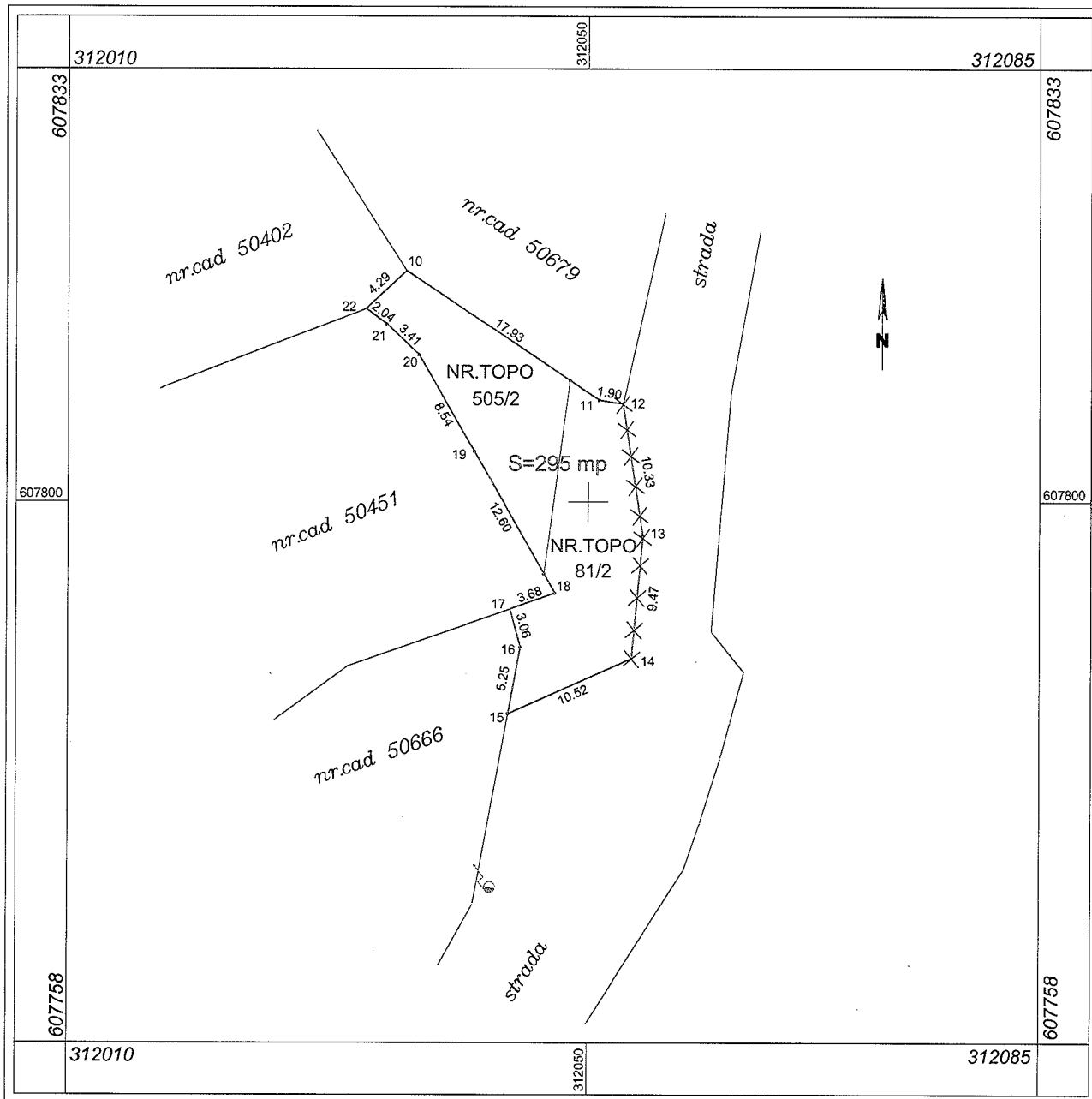

SISTEM DE PROIECTIE :STEREOGRAFICĂ 1970

A. Date referitoare la teren			
Nr. parcela	Categoria de folosinta	Suprafata (mp)	Mentiumi
1	drum	295	Imobil partial imprejmuit
-	Total	295	-

B. Date referitoare la constructii		
Cod constructie	Suprafata construita la sol (mp)	Mentiumi
-	-	-

Data: 02.04.2019

Întocmit:
ing. Sala Claudiu-Laurentiu

PLAN DE AMPLASAMENT SI DELIMITARE A IMOBILULUI

Scara 1 : 500

NR. CADASTRAL:	SUPRAFATA MASURATA: (mp)	ADRESA:
	295	loc.Suncuius, Jud.Bihor -intravilan-
CARTE FUNCIARA NR.	UAT	SUNCUIUS

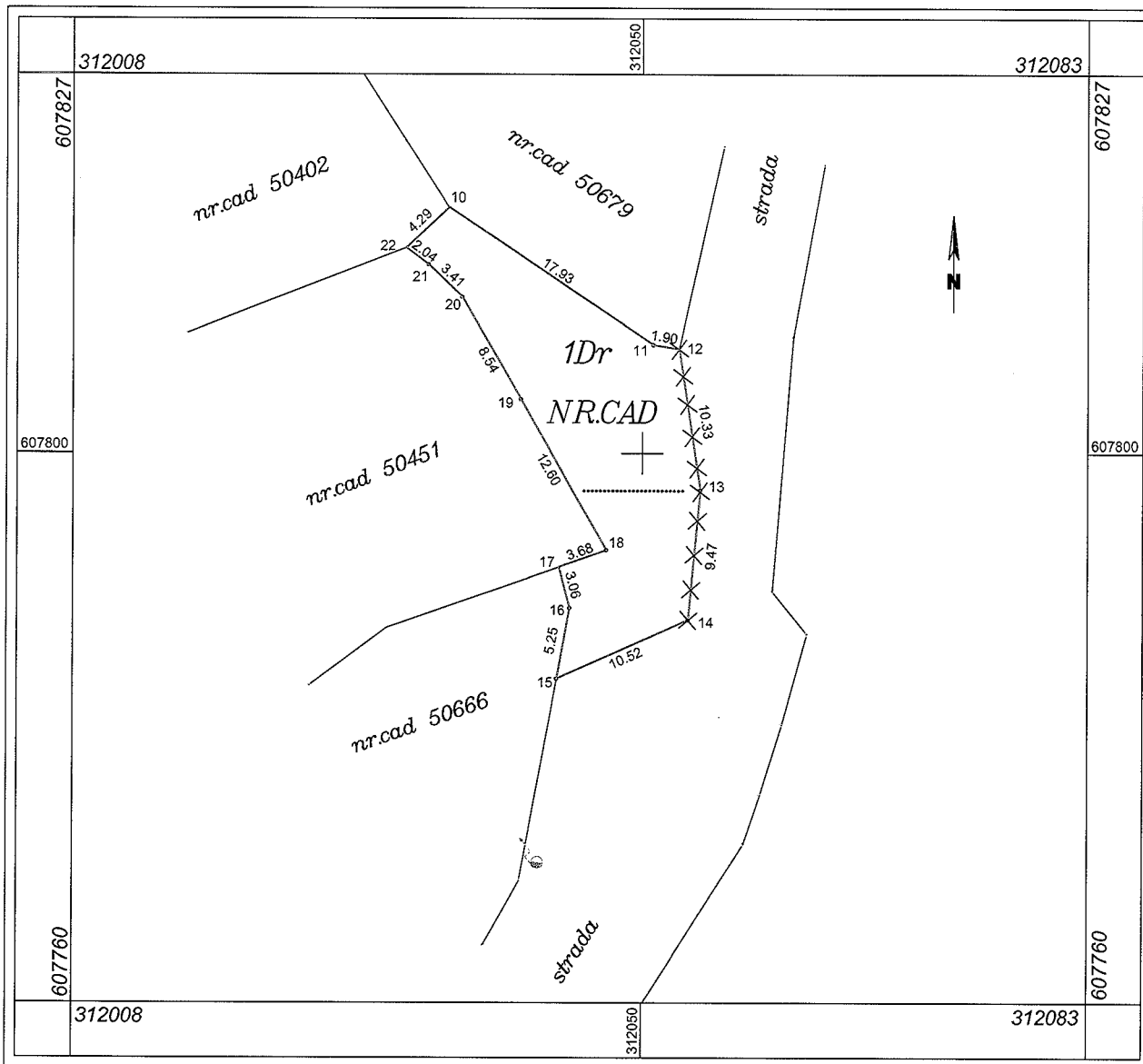

A. Date referitoare la teren			
Nr. parcela	Categoria de folosinta	Suprafata (mp)	Mentuni
1	Drum	295	Imobil partial imprejmuit
Total		295	-

B. Date referitoare la constructii			
Cod constructie	Destinatie	Suprafata construita la sol (mp)	Mentuni
-	-	-	-
Total		-	-

Suprafata totala masurata a imobilului = 295 mp
Suprafata din act = 295 mp

Executant: Ing.Sala Claudiu-Laurentiu

Confirm executarea măsurătorilor la teren,
corectitudinea întocmirii documentației cadastrale și
corespondența acestora cu realitatea din teren
Semnătura și ștampila

Data: 02.04.2019

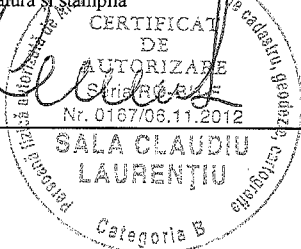

Inspector

Confirm introducerea imobilului în baza de date integrată și
atribuirea numărului cadastral
Semnătura și parafa
Ștampila BCPI

Data: